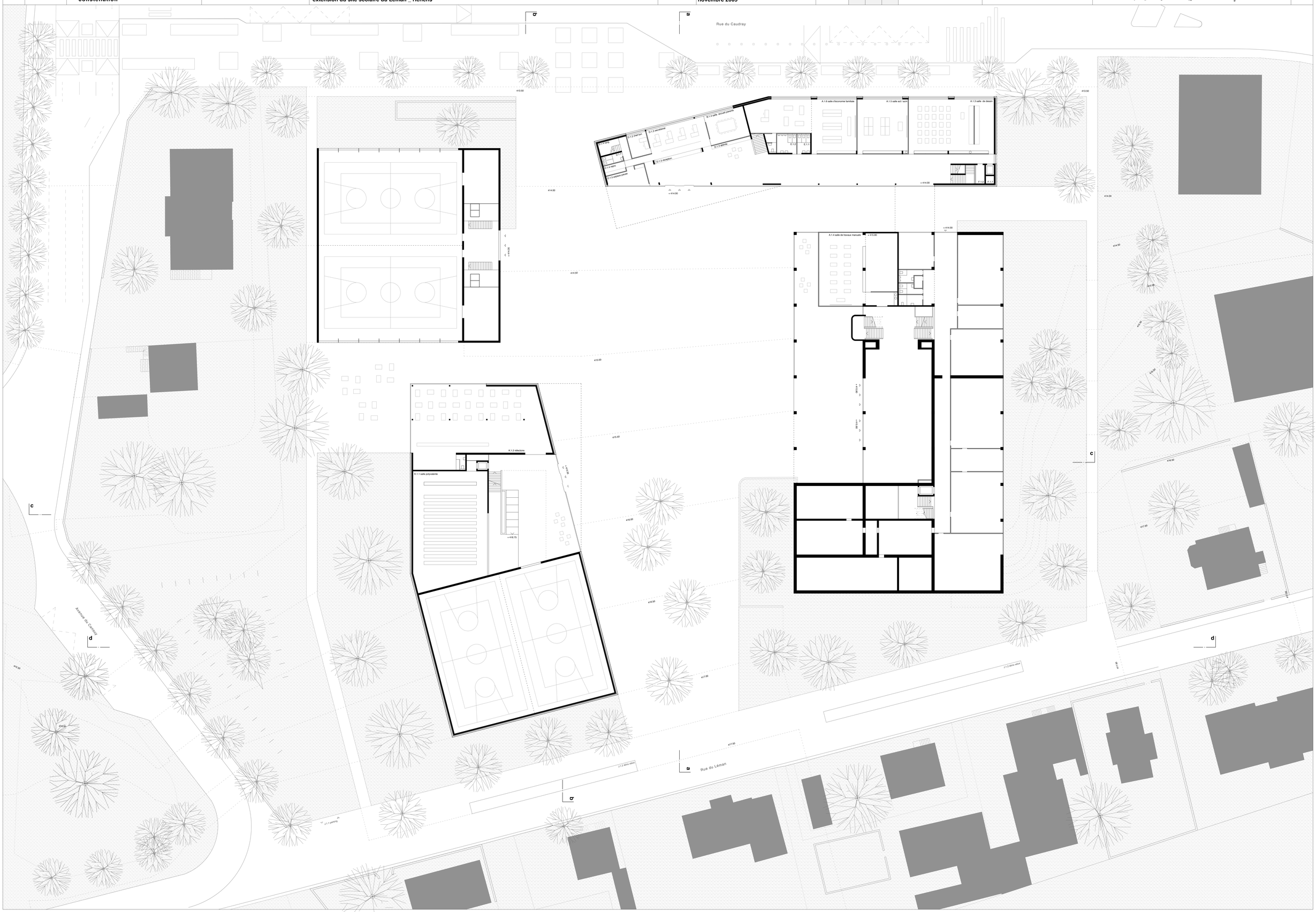devise	concours d'architecture à deux degrés	deuxième degré	planche n°	003	plan du rez-de-chaussée 1: 200
"constellation"	extension du site scolaire du Léman _ Renens	novembre 2005